



## Savourez les produits d'ici!

Suivez le guide des producteurs agricoles locaux

→ [bievre-isere.com](http://bievre-isere.com)



Information  
04 76 65 43 03  
[bievre-isere.com](http://bievre-isere.com)

## À chaque produit, sa saison

fruits et légumes frais de saison  
 fruits et légumes également disponibles à cette période

	Jan	Fév	Mars	Avril	Mai	Juin	Juill	Août	Sept	Oct	Nov	Déc
Artichaut												
Asperge												
Aubergine												
Betterave												
Cardon												
Carotte												
Céleri												
Cerise												
Champignon												
Châtaigne												
Chou												
Concombre												
Courge												
Courgette												
Endive												
Epinard/Blette												
Fenouil												
Fraise												
Framboise												
Haricot												
Kiwi												
Melon												
Navet												
Oignon												
Panais												
Pêche												
Petit pois												
Poire												
Poireau												
Poivron												
Pomme												
Patate												
Prune												
Radis												
Rhubarbe												
Salade												
Tomate												

## Pourquoi consommer local ?

Les Terres de Berlioz comptent de nombreux producteurs qui mettent à l'honneur la consommation de produits locaux.

Consommer local, c'est d'abord profiter de produits frais de saison au summum de leur qualité nutritionnelle et gustative. C'est également soutenir l'économie locale : la vente directe permet de rémunérer le producteur au juste prix de son travail et contribue à préserver les savoir-faire. Consommer local, c'est enfin faire un geste pour l'environnement : les produits voyagent sur quelques kilomètres seulement et sont souvent moins emballés, contribuant à la réduction des déchets.

Dans ce guide, nous vous invitons à découvrir tous ces producteurs qui font la fierté de notre territoire !

**Yannick Neuder**  
Président de Bièvre Isère Communauté

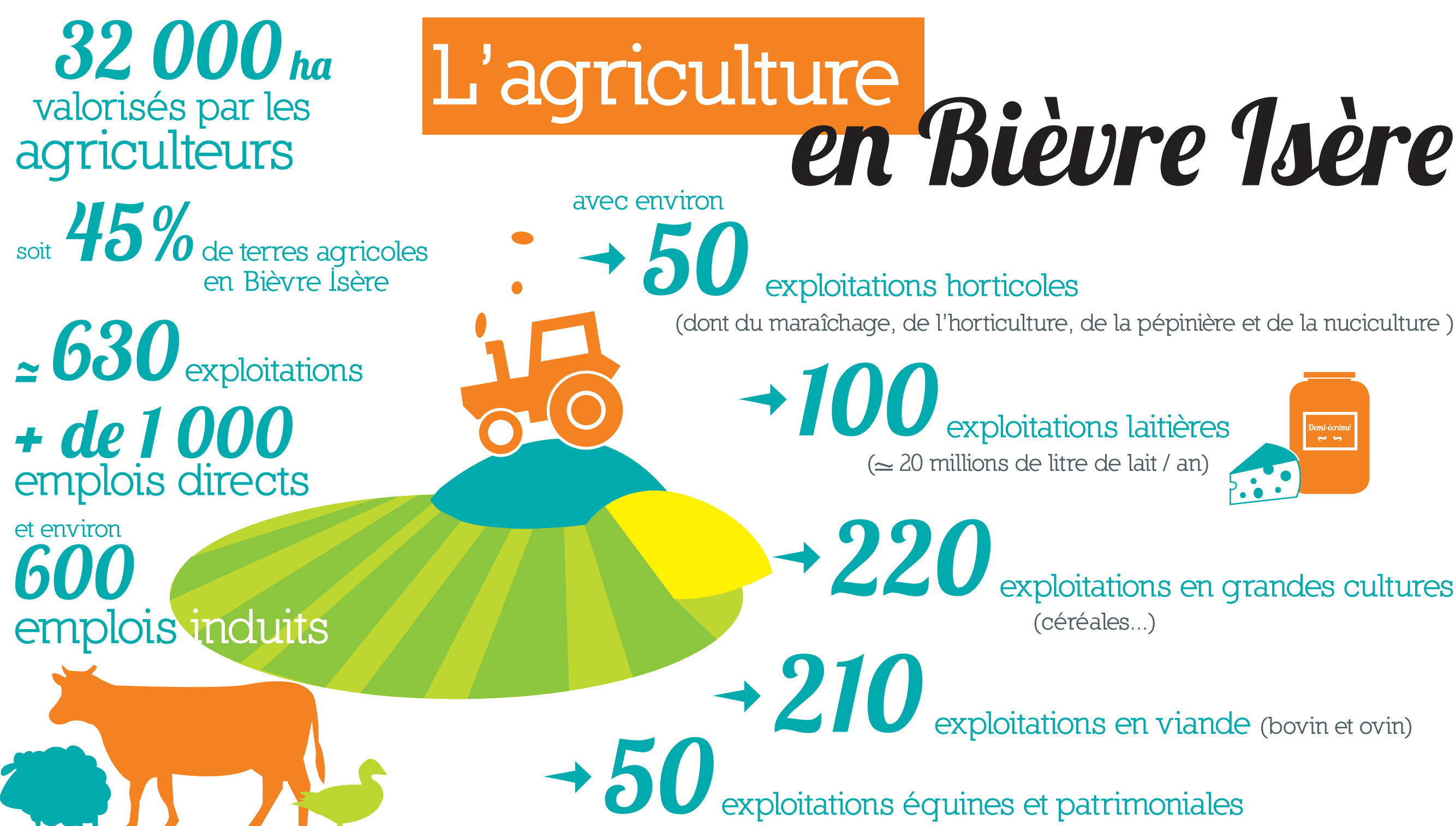

## Retrouvez les produits locaux aux marchés & dans les magasins de producteurs

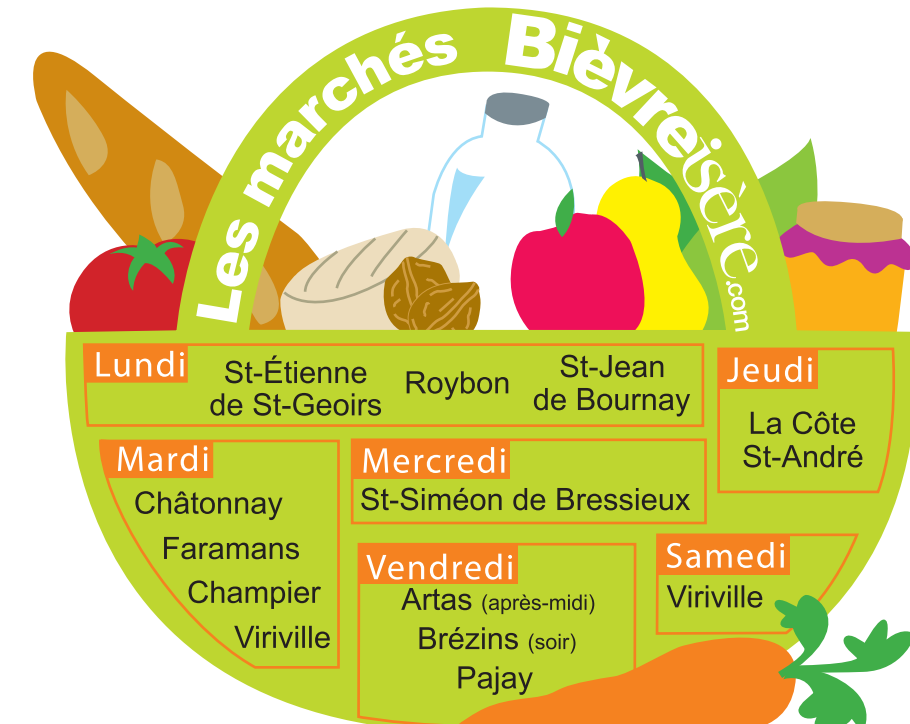

**A chacun son panier**  
637 route de Beaufort, Ornacieux-Balbins  
Mercredi et vendredi 14h-19h  
06 81 50 55 94  
[www.a-chacun-son-panier.com](http://www.a-chacun-son-panier.com)

**Les Jardins de Mareytang**  
17 rue du Lavoir, St-Étienne de St-Geoirs  
Lundi, mardi et mercredi 8h30-12h15 et 15h-19h15  
Vendredi et samedi 8h30-12h15 et 14h-19h15  
04 76 65 44 65  
[www.jardinsdumareytang.fr](http://www.jardinsdumareytang.fr)  
Facebook : les jardins du Mareytang

**Un coin de terroir**  
108 chemin du Repos, St-Jean de Bournay  
Du lundi au samedi 9h-12h30 et 14h-18h30  
06 65 52 28 94  
[www.uncoindeterroir.fr](http://www.uncoindeterroir.fr)

**Les Jardins du Prado**  
672 route de Colombier, Bressieux  
Panier de légumes  
Boutique au 26 rue de la République, La Côte St-André  
Mardi, mercredi, vendredi et samedi 10h30-12h30 et 15h45-18h45  
04 74 54 11 93  
[info@lesjardinsduprado.fr](mailto:info@lesjardinsduprado.fr)  
[www.lesjardinsduprado.fr](http://www.lesjardinsduprado.fr)

**Délices des champs**  
11 route de Roybon, St-Siméon de Bressieux  
Du jeudi au samedi 9h-12h30 et 15h-19h.  
09 62 57 06 95  
[delicesdeschamps@gmail.com](mailto:delicesdeschamps@gmail.com)  
Facebook : délices des champs

**La Gamme Paysanne**  
763 route de Grenoble, La Frette  
Lundi, mercredi, jeudi et vendredi 9h-12h30 et 14h30-19h, samedi 9h-19h et dimanches et jours fériés 9h-12h30  
04 74 54 65 25  
[contact@lagammepaysanne.fr](mailto:contact@lagammepaysanne.fr)  
[www.lagammepaysanne.fr](http://www.lagammepaysanne.fr)

**Association des Viennois au Chambaran**  
Une 20<sup>ème</sup> de producteurs travaillent en réseau et vous accueillent dans leurs fermes lors de « marchés des fermes ».

**Bienvenue à la Ferme**  
1<sup>er</sup> réseau de vente directe de produits fermiers et de tourisme à la ferme.

**Agriculture Biologique**  
Label de qualité français basé sur l'interdiction de la chimie de synthèse.

**Indication Géographique Protégée**  
Le produit répond à un cahier des charges précis et dont au moins une étape de fabrication est réalisée dans une zone géographique définie.

**Appellation d'Origine Protégée**  
Un produit répondant à un cahier des charges précis et dont toutes les étapes de fabrication sont réalisées dans une même zone géographique.

**« Is Here »**  
La marque des produits agricoles et agroalimentaires de l'Isère.

## Lait, fromage & dérivés

**40 La Chevrerie des Prés**  
Fromages de chèvre et œufs  
866 chemin du Clos Morel, 38440 Artas  
06 18 52 25 73  
[lachevriedespres@sf.fr](mailto:lachevriedespres@sf.fr)  
• Vente : sur place

**41 Ferme du Sozèa**  
Fromages de vache, fromage blanc, yaourts nature et fruits  
260 le Sozèa, 38870 St-Siméon de Bressieux  
04 74 20 14 83 / 06 48 74 11 98  
[pascal.baratier@orange.fr](mailto:pascal.baratier@orange.fr)  
• Vente : sur place et Délices des champs  
Info + : bientôt le label « Is Here »

**42 Ferme de Mayollan**  
Fromages type pâte molle et type St-Marcellin fermier  
114 Mayollan, 38440 St-Jean de Bournay  
04 74 58 35 31 / 06 63 96 70 77  
[jy.gerin@hotmail.fr](mailto:jy.gerin@hotmail.fr)  
• Vente : sur place

**43 GAEC Ferme Mabilly**  
Lait, fromage de vache / chèvre et mélangés  
Et aussi : noix et huile de noix  
50 chemin du Beu, 38590 St-Michel de St-Geoirs  
04 76 65 42 64 / 06 26 34 60 30  
[fermemabilly@hotmail.fr](mailto:fermemabilly@hotmail.fr)  
• Vente : sur place  
Info + : label AOP Noix de Grenoble

**44 Mes « beles » des champs**  
Fromages de brebis frais, frais aux herbes, mi-sec, yaourts, pâte pressée, pâte molle  
Et aussi : agneau de lait, merguez  
400 route de chaperon, 38590 La Forteresse  
07 62 01 91 63  
[mesbelesdeschamps@gmail.com](mailto:mesbelesdeschamps@gmail.com)  
• Vente : sur place (RDV) et Délices des champs

**45 GAEC Ferme de Revillière**  
Fromages de vache frais et affinés  
11 chemin de la Colle, 38260 La Côte St-André  
04 74 20 22 41  
[contact@revilliere.fr](mailto:contact@revilliere.fr)  
• Vente : sur place et La Gamme Paysanne

**46 EARL de la Biquette**  
Fromages de chèvre frais, assaisonnés & affinés et yaourts au lait de chèvre  
227 impasse de Chichateney, 38440 Savas-Mépin  
06 85 38 02 84  
[fermedelabiquette@orange.fr](mailto:fermedelabiquette@orange.fr)  
• Vente : sur place

**47 EARL du Coteyat**  
Fromages frais & affinés, faisselle et aromatisés  
919 route de la Combe, 38440 St-Jean de Bournay  
06 66 86 82 66  
[thomasb.38@hotmail.fr](mailto:thomasb.38@hotmail.fr)  
• Vente : sur place et Un coin de terroir

**48 EARL La Chevrerie du Marais**  
Fromages de chèvre « pur chèvre », faisselles, onctueux à la louche, bûches cendrées apéri'bique, tomme du Marais, tomme d'Antan, marigot, bleu de chèvre  
635 chemin du Marais, 38260 St-Hilaire de La Côte  
06 37 24 16 20 / 06 70 69 17 48  
[lachevriedumarais@outlook.fr](mailto:lachevriedumarais@outlook.fr)  
Facebook : la chevrerie du marais  
• Vente : sur place et La Gamme Paysanne

**49 GAEC La chevrerie du Rafour**  
Fromages fermiers pur chèvre frais, assaisonnés, crémeux, secs. Fromages type camembert et tomme pressée  
Et aussi : huile de tournesol et de colza  
141 rue du Rafour, 38300 St-Agnin sur Bion  
04 74 43 06 98 / 06 50 51 69 84  
[nelly.morel@nordnet.fr](mailto:nelly.morel@nordnet.fr)  
[www.chevrerieurafour.com](http://www.chevrerieurafour.com)  
• Vente : sur place

**50 GAEC de Goubet**  
Lait, fromages fermiers frais et secs, yaourts et crèmes desserts  
Et aussi : noix, pommes de terre, colis de veau et de bœuf  
280 route de Grenoble, 38260 La Frette  
04 74 54 64 66 / 06 72 96 22 58  
[earl.goubet@wanadoo.fr](mailto:earl.goubet@wanadoo.fr)  
Facebook : ferme de Goubet  
• Vente : sur place et La Gamme Paysanne

**51 GFA Le grand chemin**  
Fromages blancs, demi sec et sec et divers assaisonnés  
73 le grand chemin, 38590 Brézins  
04 76 05 25 79 / 06 87 52 59 68  
[gfa.legrandchemin@orange.fr](mailto:gfa.legrandchemin@orange.fr)  
• Vente : sur place

**52 La ferme du Fournet**  
Fromages frais, mi secs et affinés chèvre et vache  
2349 route de Chambaran, 38940 St-Clair sur Galaure  
06 68 01 87 92  
[mamybasket@gmail.com](mailto:mamybasket@gmail.com)  
• Vente : sur place

**53 Le Ptit Barru**  
Fromages de chèvre frais, assaisonnés & affinés  
Et aussi : œufs  
1480 La Valette 38590 La Forteresse  
06 26 37 34 65  
[leptitbarru@gmail.com](mailto:leptitbarru@gmail.com)  
Facebook : Le Ptit Barru  
• Vente : sur place

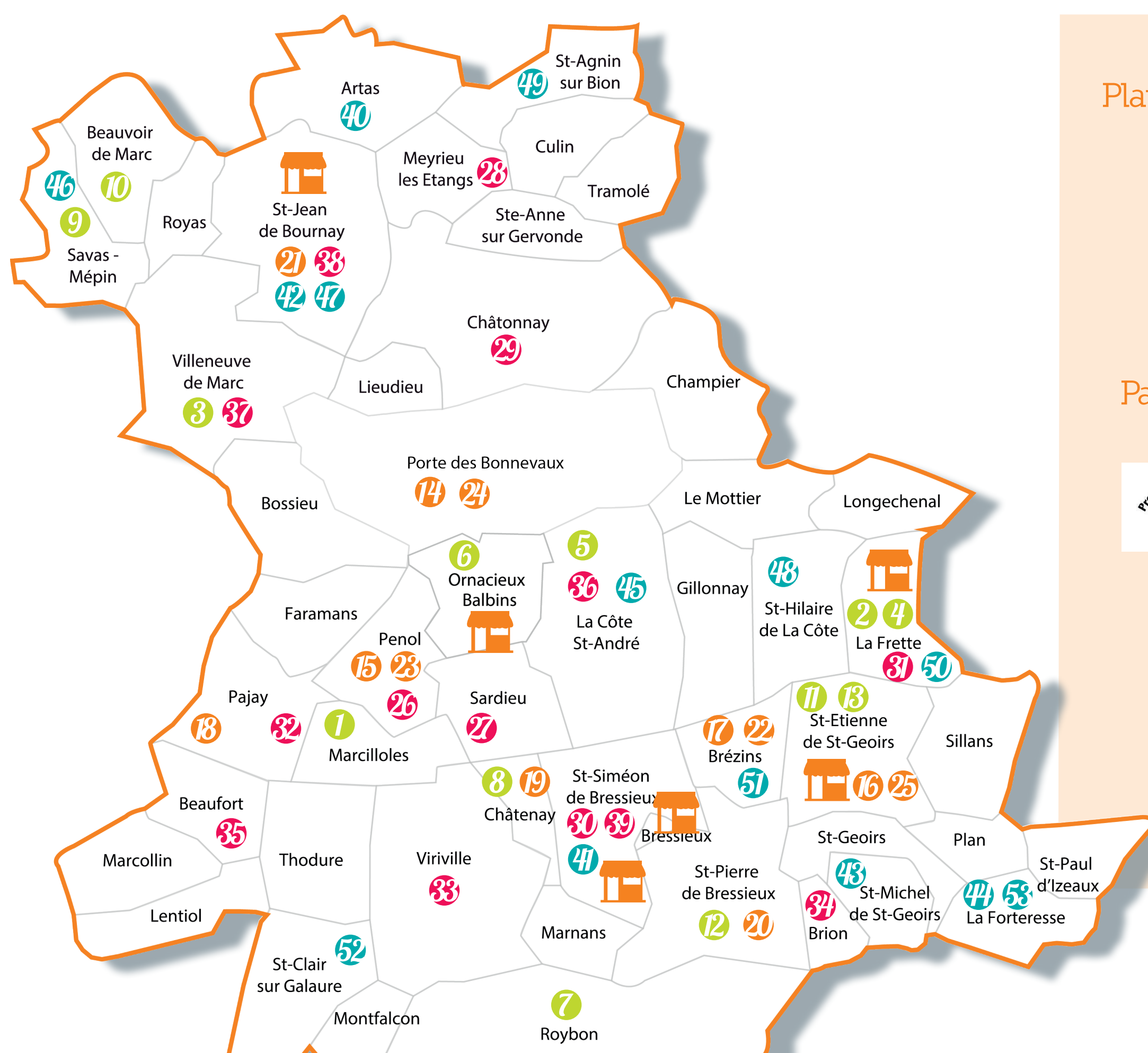

## Fruits & légumes

### 1 EARL des Blaches

**Pommes de terre nouvelles et de consommation**  
352 avenue Hector Bertioz, 38260 Marcollolles  
☎ 04 74 54 12 25 / 06 80 10 69 58  
✉ argoud.s@orange.fr  
• Vente : sur place (RDV)

### 2 Le petit potager des Blachettes

**Légumes de saison**  
246 route de Lyon, 38260 La Frette  
☎ 06 30 60 09 59  
✉ potager.blachettes@gmail.com  
• Vente : sur place et Délices des Champs

### 3 EARL Cultures de Gevryères

**Légumes de saison**  
88 impasse de la raze, hameau de Gévyer, 38440 Villeneuve de Marc  
☎ 04 74 59 90 67 / 06 23 30 69 18  
✉ mikaelgimard@gmail.com  
• Vente : sur place et Un coin de terroir

### 4 EARL La cueillette frettoise

**Légumes de saison et fruits rouges**  
681 Route de St-Etienne de St-Geoirs, 38260 La Frette  
☎ 04 74 54 66 54  
✉ www.cueillettefrettoise.com  
• Vente : sur place, en libre cueillette

### 5 EARL de Saint-Corps

**Fruits rouges, courgettes et potimarrons**  
Et aussi : noix et dérivés  
2730 route de Champier lieu-dit Saint Corps, 38260 La Côte St-André  
☎ 04 74 20 33 32 / 06 81 12 12 81  
✉ chantal.gondard-marit@orange.fr  
• Vente : sur place  
Info + : label AOP Noix de Grenoble

### 6 Ferme de Marsias

**Légumes de saison**  
Et aussi : farines de blé, seigle, lentilles, pois chiches et châtaignes. Haricots secs, jus de fruits et cidres  
637 route de Beaurepaire, 38260 Ornacieux-Balbins  
☎ 06 81 50 55 94  
✉ jean-francois.veyron@wanadoo.fr  
✉ www.fermedemarsias.sitew.fr  
• Vente : sur place et A chacun son panier bio

### 7 Le Jardin de la Dupré

**Légumes et fruits de saison**  
500 impasse de la Dupré, 38940 Roybon  
☎ 04 76 36 49 79  
✉ alain.bailly829@orange.fr  
• Vente : sur place, en libre cueillette

### 8 Le Jardin d'Elisa

**Légumes de saison**  
280 Chemin des chataigners, 38980 Châtenay  
☎ 06 74 52 29 85  
• Vente : sur place (RDV)

### 9 Janin Thierry

**Légumes de saison**  
La Fromentière, 38440 Savas-Mépin  
☎ 06 07 33 77 17  
✉ contact@thierryjanin.fr  
✉ www.thierryjanin.fr  
• Vente : sur place

### 10 Les légumes de Frédo

**Légumes de saison**  
708 Bois Chevier, 38440 Beauvoir de Marc  
☎ 07 87 97 41 34  
✉ http://estellewixsite.com/leslegumesde-fredo  
• Vente : sur place

### 11 Molliere Luc

**Pommes et poires / Et aussi : noix**  
88 chemin de Cours, 38590 St-Etienne de St-Geoirs  
☎ 04 76 65 08 48 / 06 89 81 40 21  
✉ luc.molliere@free.fr  
• Vente : sur place  
Info + : label « la Ruche qui dit Oui »

### 12 Le jardin des Gonnettes

**Légumes de saison**  
280 chemin des Gonnettes, 38870 St-Pierre de Bressieux  
☎ 06 07 42 16 75  
✉ boutellier.lionel@gmail.com  
✉ Facebook : le jardin des Gonnettes  
• Vente : sur place  
Info + : vente sur macagette.fr

### 13 Les Jardins de Mareytang

**Légumes de saison**  
17 rue du Lavoir, 38590 St-Etienne de St-Geoirs  
☎ 04 76 65 44 65  
✉ www.jardinsdumareytang.fr  
• Vente : sur place

### 14 Les Aromes d'Eliane

**Plants de fleurs, légumes et plantes aromatiques**  
104 chemin de la vie de St-Jean, Semons 38260 Porte des Bonnevaux  
☎ 06 61 96 31 34  
✉ eliane.borel2017@gmail.com  
• Vente : sur place

### 15 SARL du Pré Bouvier

**Pain, farines de blé, seigle, sarrasin & épeautre**  
1146 Route de Beaurepaire, 38260 Penol  
☎ 06 07 32 01 87  
✉ alexandre.rabatel@orange.fr  
• Vente : sur place

### 16 Mathais JérémY

**Huile de noix**  
5 route de Grenoble, 38590 St-Etienne de St-Geoirs  
☎ 06 03 62 22 82  
• Vente : sur place  
Info + : label AOP Noix de Grenoble

## Autres saveurs

### 17 Ferme les 13 fontaines

**Noix et dérivés (huile de noix, noix caramélisées, noix salées...)**  
Et aussi : cois veau de lait et œufs  
4 chemin de la Passion, 38590 Brézins  
☎ 06 71 20 65 05  
✉ ferme13fontaines@gmail.com  
✉ www.fermeles13fontaines.com  
Facebook : ferme les 13 fontaines  
• Vente : sur place  
Info + : label AOP Noix de Grenoble et « Is Here »

### 18 Point Mathieu

**Lentilles vertes anicia, haricots secs coco blanc, farine de lentilles**  
450 chemin de la Gudinière, 38260 Pajay  
☎ 04 74 48 28 18 / 07 82 92 38 02  
✉ matthieupoint@yahoo.fr  
✉ www.epevev.wordpress.com  
• Vente : La Gamme Paysanne et Délices des champs.

### 19 Les jardins de Nathandine

**Miel, plantes aromatiques et médicinales, tisanes, aromates, hydrolats et huiles essentielles**  
723 Montée du Mont Joyeux, 38980 Châtenay  
☎ 04 74 20 14 19 / 06 38 15 77 20  
✉ marieannickgrosjean@orange.fr  
✉ Facebook : Les Jardins De Nathandine  
• Vente : sur place (RDV), La Gamme Paysanne et Délices des Champs  
Info + : label « Is Here »

### 20 Safran du Dauphiné

**Safran et dérivés, noix, œufs et roses**  
1080 route du Garembourg, 38870 St-Pierre de Bressieux  
☎ 07 86 26 90 47  
✉ contact@safrandudauphine.fr  
✉ www.safrandudauphine.fr  
• Vente : sur place, Gamme Pausanne et Délices des champs  
Info + : label AOP Noix de Grenoble et « Is Here »

### 21 Breuil Horticulture

**Jeunes plants de fleurs, légumes, aromatiques, vivaces**  
chemin du petit monts, 38440 St-Jean de Bournay  
☎ 06 15 71 10 03  
✉ breuilhorti@gmail.com  
✉ www.breuilhorticulture.fr  
• Vente : sur place

### 22 Miellerie l'affleure de vie

**Miel, pains d'épices et pollen**  
23 chemin du Bessey, 38590 Brézins  
☎ 04 57 20 17 78 / 06 16 26 80 15  
✉ laffleuredevie@sfr.fr  
✉ miellerie-laffleure-de-vie.business.site  
Facebook : MiellerieLaffleureDeVie  
• Vente : sur place (RDV) et Délices des Champs

### 23 L'escargot du Prieuré

**Escargots surgelés beurrés (coquilles, croquilles, feuilletés), escargots conservés chairs au court bouillon et escargotine**  
136 chemin du Prieuré, 38260 Penol  
☎ 04 74 54 23 50  
✉ escargotprieure@orange.fr  
✉ Facebook : L'escargot du Prieuré  
• Vente : sur place (RDV)  
Info + : label « Is Here »

### 24 Les ruchers nomades

**Miels (lavande, châtaigner, fleurs, tilleul, acacia), pollen et gelée royale**  
208 chemin de la Vie St-Jean, Semons 38260 Porte des Bonnevaux  
☎ 04 74 54 38 06  
✉ gaeclsruchersnomades@orange.fr  
✉ Facebook : Les ruchers Nomades  
• Vente : sur place (RDV)

### 25 Atelier de la noix de Léa

**Noix de Grenoble (Bio), huile de noix et de colza**  
9 chemin des Biesses, 38590 St-Etienne de St-Geoirs  
☎ 04 76 65 53 31 / 07 82 80 88 41  
✉ atelierdelanoix38@free.fr  
✉ www.atelierdelanoix.fr  
• Vente : sur place  
Info + : label AOP Noix de Grenoble

## Viande, poisson & œufs

### 26 Ferme Piery Raphaël et Alexandra

**Viande de porc détail, gros, demi gros, charcuterie sèche et cuite et porcs vivants**  
137 chemin du Moulin, 38260 Penol  
☎ 06 44 27 60 97  
✉ raphael.piery@orange.fr  
✉ www.fermepieryraphael.fr/  
Facebook : ferme Piery Raphaël et Alexandra  
• Vente : sur place  
Info + : label « Bleu, Blanc, Cœur »

### 27 GAEC Philipperre

**Viande, saucissons et terrines d'autruche et d'agneau**  
1999 vie de St-Siméon, 38260 Sardieu  
☎ 06 81 63 07 83 / 06 81 87 41 50  
✉ autruchesardieu@laposte.net  
✉ Facebook : Gaec Philipperre  
• Vente : sur place (RDV)

### 28 EARL du Terrier

**Lapin entier, découpé ou 1/2. Cuisses, râbles, épaule, paupiette râble farcie. Terrine, riettes, tourte, aspic, brochette de foie**  
556 Montée du Raffet, 38440 Meyrieu les Étangs  
☎ 04 74 58 31 54 / 06 40 99 92 37 / 06 21 18 67 04  
✉ christian.guillaud@orange.fr  
• Vente : sur place (RDV) et La Gamme Paysanne

### 29 L'agneau des forêts

**Colis agneaux / agneau méchoui**  
5 rue des Tisserands, 38440 Châtonnay  
☎ 04 74 59 35 61 / 06 79 32 62 12  
✉ jean-paul.orjollat@orange.fr  
• Vente : sur place (RDV)

### 30 Ferme de Beauregard

**Steak haché de charolais et cois de viande de porc**  
1482 chemin de Beauregard, 38870 St-Siméon de Bressieux  
☎ 06 45 14 99 66  
✉ fermedebeauregard@hotmail.com  
✉ Facebook : la ferme de beauregard  
• Vente : livraison à domicile sur commande

### 31 Le cochon vert

**Porc frais et transformé, boeuf et charcuterie**  
246 route de Lyon, 38260 La Frette  
☎ 06 72 96 23 33  
✉ Jean-paul.piollat@terre-net.fr  
✉ Facebook : le cochon vert  
• Vente : sur place et Délices des champs

### 32 Le pigeonneau des Terres

**Pigeonneaux prêts à cuire**  
559 chemin des Terres, 38260 Pajay  
☎ 04 74 54 26 25  
✉ guillon.sonia@orange.fr  
• Vente : sur place (RDV) et La Gamme Paysanne

## Info + vente

- Les producteurs sont aussi auprès des animaux et dans les champs. Pensez à prendre contact auprès d'eux pour connaître les heures de vente, afin d'être reçu dans les meilleures conditions possibles.
- Pour connaître les ouvertures des magasins de producteurs, rendez-vous au verso du document.

Toutes les informations sont à retrouver sur [bierre-isere.com](http://bierre-isere.com)

### 33 EARL Gilbert

**Poulet, pintade, canette et volailles de fêtes**  
Et aussi : œufs, noix et huile de noix  
1011 route de Marnans, 38980 Viriville  
☎ 04 74 54 03 29 / 06 14 42 88 40  
✉ gilbert@gargonet.eu  
• Vente : sur place

### 34 La ferme de Brion

**Volailles, rôtis, paupiettes, brochettes, saucisses, marinade, terrine**  
Et aussi : production d'œufs et de conserve  
985 chemin de Terre Grasse, 38590 Brion  
☎ 06 80 82 50 63  
• Vente : sur place (RDV)  
Info + : en conversion vers le Bio

### 35 Pisciculture Murgat

**Truites arc en ciel, truites fario, saumons de fontaine, ombles chevaliers**  
36 chemin du Lavoir, 38270 Beaufort  
☎ 04 74 79 18 98  
✉ lesfontaines@charlesmurgat.com  
✉ www.charlesmurgat.com  
• Vente : sur place

### 36 Ferme du Lycée EPLEPPA

**Agneau**  
Et aussi : miel  
917 route de la gare 38260 La Côte St-André  
☎ 06 31 05 96 02  
✉ adrien.raballand@educagri.fr  
✉ https://formagri38.fr/exploitation/  
• Vente : sur place (RDV)

### 37 Ferme du Perroux

**Porcs et bovins, viande fraîche, saucisserie et charcuteries cuites, porcelets, porcs charcutiers**  
1376 route du Perroux, 38440 Villeneuve de Marc  
☎ 04 28 38 02 06 / 07 76 69 02 39  
✉ mathieuaupin@yahoo.fr  
✉ www.lafermeduperroux.fr  
• Vente : sur place

### 38 Chez Guichon

**Porc frais, saucisserie et charcuteries cuites**  
114 Mayollan, 38440 St-Jean de Bournay  
☎ 06 64 65 70 65  
✉ chezguichon@hotmail.com  
✉ Facebook : chez Guichon  
• Vente : sur place et Un coin de territoire

### 39 La Bergerie des templiers

**Agneau, merguez et saucisson de mouton**  
Et aussi : pain, brioche, farine et pain d'épices  
136 impasse de la Boule, 38870 St-Siméon de Bressieux  
☎ 04 74 85 03 17 / 06 82 80 87 30  
✉ bergerie.templiers@laposte.net  
• Vente : Délices des champs