Marie-Laure JAS
Animatrice de la Charte Forestière des Chambaran
06 70 94 44 85

Partenaires

Journée internationale des forêts

Samedi 19 mars 2022
9h30 - 18h00

entrée gratuite

À la découverte des Chambaran
Roybon/ Le Grand Serre / Romans sur Isère

Visites, démonstrations, expositions, rencontres

Organisé par la Charte forestière des Chambaran
06 70 94 44 85 - http://charteforestiere-chambaran.fr

Programme

ROYBON (38 940)

Maison forestière - impasse de la Verrerie
9h30-12h et 14h-16h

→ Visite en forêt - départ à 14h

Franck Delphin, technicien forestier à l'ONF, vous présente l'histoire de la forêt des Chambaran (arbres, animaux...) mais aussi le rôle du technicien forestier, la gestion et l'exploitation forestière.

→ Chantier forestier

Découvrez la conduite d'un vrai chantier forestier : marquage, abattage, coupe de bois, débardage et sciage.
Animé par des professionnels de Forest'invest (ETF), Denis Eburdy (scieur), Franck Delphin (ONF) et FIBOIS Isère.

→ Développement forestier

L'association pour le développement forestier des Bonnevaux Chambaran vous présentera ses actions en faveur du développement durable des forêts.

→ Jeux en bois

Venez jouer, en famille ou entre amis, avec les jeux en bois mis à votre disposition.

ROMANS SUR ISÈRE (26 100)

Cité de la musique - 14h à 18h

→ Exposition

« Changer de regard sur la forêt qui nous entoure ». Une exposition pour comprendre l'histoire d'hier à aujourd'hui de la forêt des Chambaran et le lien ancestral tissé entre l'homme et la forêt.

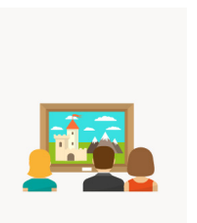

→ Espace FIBOIS

Venez découvrir la filière bois locale et les produits bois locaux ! Des solutions pour construire, aménager son intérieur ou son extérieur et se chauffer !

→ Espace bois et son

Venez rencontrer des luthiers locaux pour découvrir et comprendre comment sont fabriqués les instruments (violon, guitare...) et les essences de bois utilisées pour produire du son.

LE GRAND SERRE (26 530)

Entreprise Pradier Bois Energie - 375 route du Serein
9h30 à 16h30

→ Visite en forêt - départ à 10h

Retrouvez Alexandre Petroff du Centre Régional de la Propriété Forestière (CRPF), pour une découverte de différentes essences d'arbres du massif des Chambaran, de la biodiversité en foret et une initiation à la gestion forestière.

→ Visites et découvertes

* Venez visiter l'entreprise Pradier, productrice de bois-granulés.
* Découvrez des créations originales de mobiliers réalisés en palettes recyclées, par Joe Palettes & Co.
* Découvrez des créations de mobiliers d'extérieurs en bois des Chambaran (châtaignier et robinier).

→ Développement forestier

L'Association Drôme des Collines Forestières (ADCF) vous présentera ses actions en faveur du développement durable des forêts.

→ Jeux en bois

Venez jouer, en famille ou entre amis, avec les jeux en bois mis à votre disposition.

Légende

visite en forêt

chantier forestier

portes ouvertes

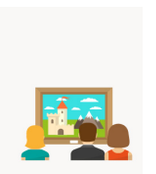
exposition

chaussures adaptées

jeux en bois

Evènements animés par :

Associations : ABC, CRPF, FIBOIS, ONF, CNFP, la Drôme des Collines Forestières
Professionnels : Pradier Bois Energie, Joe Palettes & Co, Forest'invest, Patrick Odrat.