Guide de l'été

Bièvre Isère communauté

Envie d'une balade ludique et sportive ?
Nouveaux parcours d'orientation à découvrir p11

Les « Surprises du patrimoine »
Des visites guidées à ne pas manquer P16-17

2023

SOMMAIRE

3
ENFANCE / JEUNESSE

4 & 5
AQUALIB'

6
FITNESS

7
GOLF DE LA BIÈVRE

8
PÊCHE DE NUIT

9
LES MARCHÉS EN BIÈVRE ISÈRE

10
BASE DE LOISIRS

11
PARCOURS D'ORIENTATION

12 & 13
LUDOTHÈQUE / MÉDIATHÈQUES

14 & 15
RANDONNÉE / OFFICE DE TOURISME

16 & 17
VISITES GUIDÉES

18 & 21
L'AGENDA ESTIVAL

22 & 23
FESTIVAL BERLIOZ

Photos : Bièvre Isère Communauté, Terres de Berlioz, Jérôme Millet, Plume Studio, Charlotte Brevet, Adobe Stock.

ÉDITO

JOËL GULLON
PRÉSIDENT DE BIÈVRE ISÈRE COMMUNAUTÉ

Chères Bièvre Iséroises, chers Bièvre Isérois,

La période estivale est là et les services de Bièvre Isère ont préparé un programme riche en animations et découvertes à l'attention de chaque jeune, adulte et famille de notre territoire. Ce guide est spécialement conçu pour vous aider à choisir parmi les activités proposées, celles qui vous plaît le plus.

Quels que soient votre envie du moment, votre état d'esprit, vous y trouverez de quoi rendre votre été sportif, ludique, insolite ou bien encore musical, culturel et touristique.

Nos services publics de proximité ne s'arrêtent pas l'été. Au contraire, ils se déploient pour toutes les familles de Bièvre Isère. Nos agents sont présents, sur le terrain, pour vous accompagner. Prenez le temps de noter les dates des animations organisées et les rendez-vous que notre intercommunalité vous propose.

En nouveautés cette année, nous vous invitons à découvrir notamment la nouvelle aire de jeux à Faramans et les parcours d'orientation adulte et enfant à Saint-Pierre de Bressieux.

L'été sera donc animé, varié et généreux à Bièvre Isère. Il est le fruit et la déclinaison de notre politique intercommunale de garantir à tous les habitants des services publics de proximité forts et au service de tous. Je vous souhaite un très bel été et de très bonnes vacances 2023 !

ENFANCE

Un été vitaminé !

Activités sportives, animations thématiques, jeux, sorties... Tout au long de l'été, un programme riche et varié attend les enfants de 3 à 14 ans dans les accueils de loisirs de Bièvre Isère !

04 74 20 88 71

	Juillet			Août				
Sites	Du 10 au 13	Du 17 au 21	Du 24 au 28	Du 31 au 4	Du 7 au 11	Du 14 au 18	Du 21 au 25	Du 28 au 1
La Licorne - Saint Etienne de Saint Geoirs								
La Farandole - Sillans								
Chamboul'tout - Roybon								
Galabourdine- Faramans								
Robinsons - Châtonnay								
Festi'Loisirs - Villeneuve de Marc								
Festi'Loisirs - Saint Jean De Bournay								
Pass'Sport								
Séjours								

3-12 ans · 3-12 ans · 3-12 ans · 3-14 ans · 3-14 ans · 3-12 ans · 3-12 ans · 6/7-14ans · 7-14 ans

Le Pass'sport

DU 31 JUILLET AU 4 AOÛT

Pass'Eau

Direction Aqualib', les Écouges, Paladru et Wake Up Park.

Au programme : activités nautiques et aquatiques en tout genre avec natation, voile, paddle, kayak, canyoning, activités tractées (bouées et wakeboard) et épreuves Koh Lantesque ! Pour ces activités, il faudra bien évidemment tout un équipement et prévoir des palmes pour explorer les eaux profondes et le cœur des abysses...

7-14 ans

DU 28 AOÛT AU 1ER SEPTEMBRE

Pass'Plein air

Afin de terminer en beauté les vacances d'été, nous vous proposons une semaine remplie d'aventures !

Au programme : golf, VTT, course d'orientation, tir à l'arc et accrobranche. On ne vous en dit pas plus, mais ce serait dommage de passer à côté de ce périple...

6-14 ans

Retrouvez la programmation complète des animations estivales sur la plaquette Enfance été 2023 sur bievre-isere.com.

AQUALIB'

Sport, loisirs et détente !

Envie d'une descente rafraîchissante en toboggan, d'une pause relaxante dans le jacuzzi ou d'une séance de musculation intensive ? Le centre aquatique et de remise en forme Aqualib', situé à La Côte Saint-André, vous attend tout au long de l'été !

Espace aquatique

Avec son grand bassin de 25 mètres de longueur, son bassin ludique avec banquette à bulles, rivière, champignon et jets massants, son toboggan, ainsi que sa pataugeoire et son toit ouvrant, l'espace aquatique est l'endroit idéal pour bronzer et se rafraîchir en s'amusant. Les séances d'Aquabike sont programmées les mardis et les jeudis à 12 h 15 (sur inscription). Attention, les caleçons de bain sont interdits et les bonnets obligatoires

Les horaires : tous les jours de 10h30 à 19h.

Je Nag'Aqualib'

Stages de 5 cours par semaine

Apprentissage de la natation pour les enfants de 6 à 11 ans en cours collectifs (inscription obligatoire).

Pour les dates et les horaires, se renseigner auprès de l'accueil.

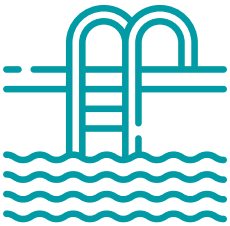

Espace détente

Agréable et spacieux, l'espace détente d'Aqualib' vous permet de profiter d'un instant bien-être dans son jacuzzi, son hammam, son sauna, sa fontaine à glace et sa salle de repos chaleureuse. L'accès est réservé aux adultes.

LES HORAIRES

Espace aquatique : **10h30 / 19h**
Espace détente : **10h30 / 19h**
(fermeture du 7 au 20 août)
Espace fitness :
9h / 19h45 du lundi au mercredi,
9h / 19h du jeudi au dimanche
Infos et inscriptions : 04 74 20 98 88 / bievre-isere.com.

FITNESS

Pour un été sportif !

Espace fitness

Prêt à transpirer ?

En complément de ses bassins, son toboggan géant et son espace bien-être, Aqualib' accueille les sportifs de tous les niveaux dans son espace fitness. Celui-ci comprend un plateau cardio-musculation et deux salles de cours collectifs, dont une équipée de vélos RPM avec des cours en vidéo.
Profitez d'un essai gratuit pour découvrir les différentes activités !

Cours collectifs - planning été 2023

	Lundi	Mardi	Mercredi	Jeudi	Vendredi
9 h 15 - 10 h	Baila'qualib'	Body renfo			CAF
10 h - 10 h 30					Stretching
10 h - 10 h 45	CAF	Body zen		Body cardio	
110 h 45 - 11 h 15	Stretching				
11 h - 11 h 45		Pilates seniors		Body zen	
12 h 15 - 13 h	Body renfo	Body cardio		CAF	Body zen
16 h 15 - 17 h 15			Gym santé		
18 h 15 - 19 h	Body renfo	Body cardio	CAF	Body cardio	
19 h - 19 h 45	Body zen	Body renfo	Body zen		

Planning susceptible d'être modifié

● Activités tonus ● Activités énergie ● Activités bien-être ● Gym santé

Baila'qualib'

Activité sport santé

24 juin
9h15 - 10h15
8 juillet
9h15 - 10h45

Venez bouger et danser sur des musiques latines et caribéennes lors d'un cours collectif avec des chorégraphies simples à suivre en solo !

GOLF DE LA BIÈVRE

Pour swinguer pendant les vacances

Situé à deux pas de la base de loisirs à Faramans, le golf de la Bièvre est l'endroit parfait pour découvrir ce sport loisir ou pour parfaire son swing.

La version ludique

Le « pack 1er swing » vous attend pour une découverte amusante... Au practice, participez à des ateliers sous forme de jeu et défiez les autres joueurs ! Un bon moment de détente au vert et en plein air.
En autonomie et sans réservation, 11 € / pers
Prévoir 1h30 de jeu minimum.

La découverte accompagnée

Édouard, enseignant, vous fera partager sa passion pour ce sport loisir accessible à tous.

- En groupe : 1h30 de découverte, 60 € pour un groupe jusqu'à six personnes
- En solo : 1h de baptême à 35 € ou 3h d'initiation à 95 €. **Sur rendez-vous.**

Le stage enfant

Tester un nouveau sport pendant les vacances, c'est tentant ! Venez jouer, vous amuser et passer votre 1er drapeau
Stage hebdomadaire de 3 à 5 séances de 1h30 : 30 € par séance.

Accessible à partir de 6 ans.
Sur rendez-vous.

Jusqu'au 31 août

Le golf de la Bièvre est ouvert tous les jours de 9h à 12h30 et de 13h30 à 19h.

04 74 54 32 70
golf.bievre@bievre-isere.com

Enseignant : Édouard Bect
06 99 49 67 61
edouard.bect@gmail.com

PÊCHE DE NUIT

En « No kill »

Nuit du 22 au 23 juillet à l'étang du Grand Bois à Bossieu
Nuit du 19 au 20 août à l'étang Le Marais à Faramans

Chaque été, Bièvre Isère organise dans ses étangs des séances nocturnes et gratuites de pêche en « No kill ». Cette technique sportive consiste à capturer les poissons avant de les remettre vivants à l'eau.

Tout au long de la saison, il est possible de taquiner truites, carpes, brochets, gardons et sandrettes sur les six étangs de pêche gérés par la communauté de communes :

- **Moule et Cazeneuve à Châtonnay**
- **Les Essarts à Saint-Siméon de Bressieux**
- **Le Marais à Faramans**
- **Le Grand Bois à Bossieu**
- **Montjoux à Saint-Jean de Bournay**

Infos pratiques

Inscription
Le nombre de places étant limité, les participants doivent s'inscrire obligatoirement par téléphone

Retrouvez le règlement, les périodes d'ouverture, les tarifs des cartes annuelles et journalières enfants et adultes, ainsi que leurs points de vente sur la plaquette « La pêche en Bièvre Isère », disponible sur bievre-isere.com.

18 ans ou 14 ans accompagnés par un adulte, et titulaires d'une carte de pêche annuelle.

04 74 20 84 06.

LES MARCHÉS EN BIÈVRE ISÈRE

À fréquenter tout l'été !

Lieux de partage et de rencontres, les marchés font partie du paysage de Bièvre Isère. Fruits et légumes de saisons ou produits issus de l'artisanat local, ils permettent aux habitants du territoire et aux vacanciers de flâner tout l'été en faisant de bonnes affaires !

Rendez-vous les jeudis et les samedis sous les halles à La Côte Saint-André !

Vos marchés en Bièvre Isère :

Lundi
Roybon, Saint-Étienne de Saint-Geoirs, Saint-Jean de Bournay, Sillans (matinée)

Mardi
Champier, Châtonnay, Faramans, Viriville (matinée), Saint-Hilaire de La Côte (16h-19h)

Mercredi
Saint-Siméon de Bressieux (matinée)

Jeudi
La Côte Saint-André (matinée), Porte des Bonnevaux (Commelle, 16h-19h)

Vendredi
Pajay, Roybon, Sillans (matinée), Saint-Étienne de Saint-Geoirs (15h-19h), Gillonnay (16h-19h)

Samedi
Artas, Brézins, La Côte Saint-André, Viriville (matinée), Culin (1er samedi matin du mois)

Fruits et légumes, miel, viande, fromages... Bièvre Isère est une terre de saveurs et de savoir-faire ! Scannez le QR code pour télécharger le Guide des producteurs regroupant **les 110 exploitants locaux et les magasins de producteurs du territoire.**

Scannez-moi

BASE DE LOISIRS

Une nouvelle aire de jeux à découvrir !

Cabanes en bois, échelles de cordes et toboggans, le tout dans un espace sécurisé et fermé ! Bièvre Isère Communauté vous invite à découvrir la nouvelle aire de jeux construite sur sa base de loisirs, située à Faramans.

Aire de jeux

Cet espace conçu pour les enfants de 2 à 13 ans complète les nombreux équipements déjà présents autour de l'étang : parcours d'orientation et parcours « bien-être et zen », tables de pique-nique abritées et multiples installations sportives. L'endroit est idéal pour passer un bon moment !

2-13 ans

PARCOURS D'ORIENTATION

À la découverte des Bressieux

Envie d'une balade ludique en famille ou entre amis ?
Partez à l'aventure sur les parcours d'orientation en accès libre !

Activité en famille

Après les parcours sillonnant le site préservé du Marais, à la base de loisirs de Faramans, découvrez deux nouveaux parcours, intitulés « Les Bressieux ». Ces circuits « enfant » et « adulte » de **4 kilomètres** vous feront voyager sur les terres du seigneur de Bressieux.

Au fil du périple, répondez aux questions posées, guidez-vous grâce à la carte, trouvez les balises et poinçonnez !

Scannez le QR code pour télécharger les dépliants depuis le site internet de l'office de tourisme Terres de Berlioz.

LUDOTHÈQUE

Le plein d'animations tout l'été avec les Ludik'été

Le rendez-vous incontournable des joueurs du territoire !

Quand et où ?

MERCREDI 28 JUIN
De 14h à 18h
Saint-Étienne de Saint-Geoirs
Sous les Halles

MERCREDI 5 JUILLET
De 10h à 18h non-stop
La Côte Saint-André
Parc Allivet

MERCREDI 12 JUILLET
De 10h à 18h non-stop
Saint-Siméon de Bressieux
Place de L'Église
(Annulé en cas de pluie)

MERCREDI 19 JUILLET
De 10h à 18h non-stop
Parc des Ifs
Saint-Jean de Bournay

Quels jeux retrouver ?

ESPACE D'IMITATION
À la fête médiévale

JEUX D'ASSEMBLAGE
Kappla....

JEUX EN BOIS XXL
Passe-trappe,
Roule-planète....

JEUX DE COOPERATION
La tour infernale....

JEUX DE MISE EN SCENE
Les chevaliers et châteaux forts, les marionnettes...

JEUX D'ÉVEIL (0/3 ans)

JEUX D'ADRESSE
Le tir à la corde, la pétanque carrée, la pêche à la ligne pour enfants....

Infos pratiques

Inscription
Pour les trois journées complètes, les joueurs peuvent venir avec leur panier repas. Les animations seront assurées par Nathalie et Sandrine, animatrices de la ludothèque intercommunale, ainsi que par des bénévoles.

Sans Inscription
Gratuit et ouvert à tous

06 19 08 68 27
ludotheque@bievre-isere.com

Le petit +

Une fête médiévale pour l'espace d'imitation !
Un espace pour les enfants qui vous plongera au Moyen Âge où l'on peut se déguiser et s'inventer des histoires. À Saint-Siméon de Bressieux, des animateurs d'Adélis proposeront un atelier créatif sur le thème médiéval et l'association Cyclez-vous des ateliers autour du vélo.

À La Côte Saint-André et Saint-Jean de Bournay
Une animatrice du Relais Petite Enfance proposera un espace pour les tout-petits et l'association Cyclez-vous des ateliers autour du vélo.

Et bien d'autres surprises !

MÉDIATHÈQUES

Vos médiathèques passent en horaires d'été

Pendant les vacances les médiathèques s'adaptent à votre rythme : prêt illimité et durée de prêt allongée !

À la rencontre de l'art pariétal

Du 20 août au 3 septembre 2023
EXPOSITION *RELIQUIEN DE ZAD MOULTAKA*
Médiathèque de la Côte Saint-André

Pour son édition 2023, le Festival Berlioz accueille à la médiathèque de La Côte Saint-André le compositeur et artiste plasticien Zad Moultaka, pour son installation *Reliquien.* Inspirée par l'univers fascinant de l'art pariétal, l'exposition invite les visiteurs à plonger dans une expérience sonore et visuelle, douce et mystérieuse.
Deux créations mondiales de l'artiste seront par ailleurs proposées : le spectacle « Hercule, dernier acte », présenté à la Chapelle de la Fondation des Apprentis d'Auteuil lundi 28 août et une installation vidéo musicale, « Sisyphe », inaugurée samedi 26 août à Beauvoir en Royans lors de la grande fête populaire du festival.

Horaires d'été

Le 3 juillet
Passage en horaire d'été"

Le 21 août
Fin des horaires d'été à La Côte Saint-André et à Saint-Jean de Bournay

Le 28 août
Fin des horaires d'été
à Saint-Étienne de Saint-Geoirs et Saint-Siméon de Bressieux.

- **Saint-Jean de Bournay**
  Lundi et samedi 9h-12h30
  & mercredi 14h-18h
- **Saint-Siméon de Bressieux**
  Mercredi et samedi 9h-12h30
- **La Côte Saint-André**
  Mercredi, vendredi et samedi 9h-12h30
- **Saint-Étienne de Saint-Geoirs**
  Mercredi 10h-12h30 et 14h-18h
  & vendredi et samedi 14h-18h

Infos pratiques

*Les infos pratiques et les horaires d'été de toutes les bibliothèques sont à retrouver sur **portail-mediatheque.bievre-isere.com** et dans votre plaquette d'animations culturelles.*

Sur le portail ou par téléphone, vous pouvez réserver directement vos documents, puis venir les récupérer dans votre bibliothèque ou médiathèque grâce au service de navette.

RANDONNÉE

Des balades entre forêts et étangs

Forêts, plaines, collines et étangs, traversez les paysages de Bièvre Isère à pied, en VTT ou à cheval ! Voici deux parcours à découvrir cet été, en profitant de l'ombre des grands arbres et de la fraîcheur des étangs.

Scannez le QR code pour télécharger les dépliants depuis le site internet de l'office de tourisme Terres de Berlioz

Randonnée #1

Saint-Siméon de Bressieux

Entre étang et forêt

Partez de l'étang des Essarts, à Saint-Pierre de Bressieux, et admirez le charme et la quiétude des Chambaran, puis rencontrez la faune particulière qu'abritent les tourbières de ce massif forestier.

- Distance 9 km
- Dénivelé 245 m
- Durée 3h20
- Niveau facile

Randonnée #2

Bossieu

Sentier des moines et des étangs

Au cœur de la forêt de Bonnevaux, découvrez la faune et la flore préservées vivant autour des étangs créés jadis par les moines cisterciens. Cette boucle a pour point de départ l'étang du Grand Bois, à Bossieu.

- Distance 9 km
- Dénivelé 210 m
- Durée 2h45
- Niveau moyen

L'OFFICE DE TOURISME

Terres de Berlioz vous accompagne tout l'été !

L'office de tourisme intercommunal Terres de Berlioz accueille les vacanciers et les habitants du territoire. Trois agences sont accessibles : La Côte Saint-André, Saint-Étienne de Saint-Geoirs et Roybon.

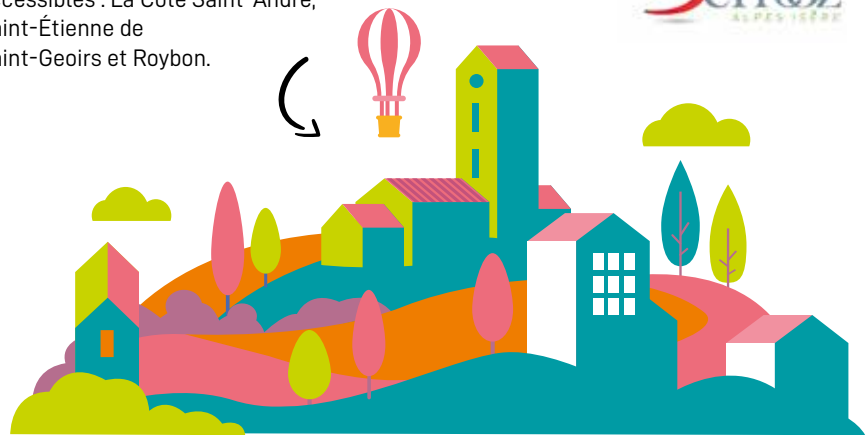

Idées de sorties, activités sportives, sites patrimoniaux et espaces naturels, sans oublier les visites guidées « Surprises du patrimoine » (lire P16-17), tous les bons plans sont à retrouver en agences ou sur terres-de-berlioz.com !

Retrouvez en boutique

- Cartoguides des randonnées
- Chèques cadeaux BI Happy Shopping
- Produits Terres de Berlioz
- Cartes de pêche

Les billetteries de l'été

- Visites guidées les « Surprises du patrimoine »
- Festival Les Étés de Marnans
- Danharry's café-théâtre
- Les visites des Espaces Naturels Sensibles

À la recherche d'activités estivales, d'un restaurant, d'un marché de producteurs ? Envie d'une balade en forêt, d'une visite de musée ou d'une sortie culturelle ? **Consultez le Guide découverte de Terres de Berlioz ! À retrouver en agence ou sur terres-de-berlioz.com.**

VISITES GUIDÉES

Les Surprises du patrimoine

Office de tourisme

Mardi 25 juillet
10h30
Les anciens métiers de Bossieu - Bossieu.
RDV au musée (durée 1h).
5 € / gratuit moins 12 ans.

Mercredi 26 juillet
10h
Les jardins de Nathandine : les plantes révèlent leurs secrets...– Châtenay.
RDV sur place (durée 1h30).
5 € / gratuit moins 12 ans.

Jeudi 27 juillet
16h
Remarquable église de Châtenay – Châtenay.
RDV à l'église (durée 1h30)
5 € / gratuit moins 12 ans.

Mardi 1er août
09h30
La Côte Saint-André religieuse
La Côte-Saint-André.
RDV à l'office de tourisme (durée 2h30)
5 € / gratuit moins 12 ans.

Jeudi 3 août
10h
Le Domaine des Feytaux : un domaine viticole créé de toute pièce – Lentiol.
RDV au domaine (durée 1h30)
5 € / gratuit moins 12 ans.

Vendredi 4 août
10h
La Ferme de Toutes Aures : au plus près de la nature Brion.
RDV à la Ferme de Toutes Aures (durée 1h30).
5 € / gratuit moins 12 ans.

Samedi 5 août
8h45
À la rencontre des glaciers du Rhône
et de l'Isère – Faramans.
RDV devant le centre culturel (durée 3h).
5 € / gratuit moins 12 ans.

Lundi 7 août
17h
Le patrimoine industriel à Saint-Siméon de Bressieux de 1873 à 2009, de l'activité textile à l'activité mécanique Saint-Siméon de Bressieux
RDV devant la verrière, Grande-Rue (durée 1h30)
5 € / gratuit moins 12 ans.

Mardi 8 août
10h
Les jardins de Nathandine : les plantes révèlent leurs secrets...– Châtenay.
RDV sur place (durée 1h30)
5 € / gratuit moins 12 ans.

Mercredi 9 août
10h
La Ferme de Toutes Aures : au plus près de la nature Brion.
RDV à la Ferme de Toutes Aures (durée 1h30)
5 € / gratuit moins 12 ans.

Vendredi 11 août
17h
Le patrimoine industriel à Saint-Siméon de Bressieux : de 1873 à 2009, de l'activité textile à l'activité mécanique Saint-Siméon de Bressieux.
RDV devant la verrière, Grande-Rue (durée 1h30)
5 € / gratuit moins 12 ans.

Samedi 12 août
9h30
Des fermes dans la ville – La Côte Saint-André.
RDV office de tourisme (durée 2h30)
5 € / gratuit moins 12 ans.

Mercredi 16 août
10h
L'empreinte du passé sur le Roybon d'aujourd'hui Roybon.
RDV office de tourisme à Roybon (durée 2h00)
5 € /gratuit moins 12 ans.

À NE PAS MANQUER

Vendredi 18 août

9h30

Des galets de La Grange Chevrotière au rocher de la Pierre du Diable – Artas.

RDV dès 9h à La Grange Chevrotière Route du Stade (durée 1h30)

5 € / gratuit moins 12 ans.

Lundi 21 août

10h30

Autour du Château d'Armanet – Ornacieux-Balbins

RDV devant le portail du château (durée 1h30)

5 € / gratuit moins 12 ans.

Mardi 22 août

10h30

Les anciens métiers de Bossieu – Bossieu.

RDV au musée (durée 1h)

5 € / gratuit moins 12 ans.

Mercredi 23 août

8h45

À la rencontre des glaciers du Rhône et de l'Isère Faramans.

RDV devant le centre culturel (durée 3h)

5 € / gratuit moins 12 ans.

Jeudi 24 août

15h

Majestueuse église de Beauvoir de Marc.

RDV à l'église (durée 1h30)

5 € / gratuit moins 12 ans.

Vendredi 25 août

09h

Sur les pas de Jongkind – La Côte Saint-André.

RDV office de tourisme (durée 3h)

5 € / gratuit moins 12 ans.

10h

Chassez le trésor de Roybon !

RDV à l'office de tourisme. Départ tous les quarts d'heure dès 10h. Dernier départ à 11 h (durée 1h30)

5 € (3-12ans), 3 € adulte.

21h

Quand les étoiles se dévoilent - Saint-Jean de Bournay.

RDV à l'observatoire - 670 chemin de l'observatoire (durée 2h). Places limitées

5 € / gratuit moins 5 ans.

Samedi 26 août

21h

Quand les étoiles se dévoilent - Saint-Jean de Bournay.

RDV à l'observatoire - 670 chemin de l'observatoire (durée 2h). Place limitées

5 € / gratuit moins 5 ans.

Musée Hector Berlioz La Côte Saint-André

Dimanche 2 juillet

15h

Visite guidée de la maison-musée

durée 1h30

Gratuit. Réservation conseillée.

Dimanche 16 juillet

15h

Visite guidée de l'exposition temporaire

Enfer et damnation ! Mythes et légendes de Faust.

Durée 1h

Gratuit. Réservation conseillée.

Dimanche 6 août

15h

Visite guidée de la maison-musée

durée 1h30

Gratuit. Réservation conseillée.

Côté patrimoine

Samedi 22 juillet

10h

Le patrimoine côtois industriel du XIXe siècle La Côte Saint-André.

RDV Office de Tourisme (durée 1h30)

Gratuit.

Mardi 22 août

10h30

Les pavillons de vigne- La Côte Saint-André

RDV parking Jeanne Terrail - Rue des Remparts (durée 1h30)

Gratuit.

Les Amis de la Ferme d'Hector

Mercredi 23 août

10h

La Ferme Berlioz- La Côte Saint-André

RDV à la ferme (durée 1h30)

5 €.

Mercredi 30 août

10h

La Ferme Berlioz- La Côte Saint-André

RDV à la ferme (durée 1h30)

5 €.

L'AGENDA ESTIVAL

de Bièvre Isère Communauté

Juin

Mercredi 28

Ludik'été

Sous les Halles
Saint-Étienne de Saint-Geoirs
De 14h à 18h

Vendredi 30

Soirée jeux de société

Médiathèque
Saint-Jean de Bournay
17h

Juillet

Samedi 1er

Le livre prend l'air
3e édition
Atelier
Bibliothèque, Pajay
14h

Mercredi 5

Ludik'été
La Côte Saint-André
Parc Allivet
De 10h à 18h non-stop

Mercredi 5

Nicolas Gaillardon
Rencontre avec l'artiste plasticien musicien
Médiathèque
Saint-Jean de Bournay
15h

Vendredi 7

Soirée jeux de société
Médiathèque
Saint-Siméon de Bressieux
17h

Samedi 8

Baila'qualib'

Venez bouger et danser sur des musiques latines et caribéennes !
Salle fitness à Aqualib'
La Côte Saint-André
De 9h15 à 10h45

Mercredi 12

Ludik'été

Saint-Siméon de Bressieux
Place de L'Église
De 10h à 18h non-stop

Mercredi 19

Ludik'été

Parc des Ifs
Saint-Jean de Bournay
De 10h à 18h non-stop

Du samedi 22 au dimanche 23

Pêche de nuit en « No kill »

Étang du Grand Bois
Bossieu
Sur inscription au 04 74 20 84 06

Août

Samedi 26

La vie de rêve

Club de lecture Médiathèque
La Côte Saint-André
10h

Du samedi 19 au dimanche 20

Pêche de nuit en « No kill »

Étang le Marais, Faramans
Sur inscription au 04 74 20 84 06

Du 20 août au 3 septembre

Exposition « Reliquien » de Zad Moultaka

Médiathèque
La Côte Saint-André

Tous les samedis et dimanches du 5 au 20 août & le mardi 15 août

Exposition artistique

Peinture, sculpture métal, marqueterie de paille
La Grange Chevrotière, Artas
De 14h à 19h

Du 20 août au 3 septembre

Apéro concerts, Festival Berlioz

Médiathèques intercommunales

PROGRAMMATION

Du 20 août au 3 septembre
Programme complet et billetterie sur www.festivalberlioz.com

20 août

17h • **SONATES POUR VIOLONCELLE DE BEETHOVEN 1/2**
Récital par Marc Coppey (violoncelle), François Dumont (piano).

21h • **UN, DEUX, TROIS, BEETHOVEN !**
Concert symphonique par l'Orchestre de Chambre de Lausanne et le Trio Zeliha.
Dirigé par Renaud Capuçon.

21 août

17h • **JEUNES SOLISTES 1/3**
Récital par Renaud Capuçon (violon), Paul Zientara (alto), Stéphanie Huang (violoncelle), Guillaume Bellom (piano).

21h • **MYTHIQUE**
Concert symphonique par le Jeune Orchestre Rameau.Dirigé par Bruno Procopio.

22 août

17h • **JEUNES SOLISTES 2/3**
Récital par Anna Egholm (violon), Paul Zientara (alto), Stéphanie Huang (violoncelle), Nathalia Milstein (piano).

21h • **LES TROYENS : LA PRISE DE TROIE**
Concert symphonique par l'Orchestre Révolutionnaire et Romantique, et le Monteverdi Choir.
Dirigé par John Eliot Gardiner.

23 août

17h • **JEUNES SOLISTES 3/3**
Récital par Anna Egholm (violon), Paul Zientara (alto), Stéphanie Huang (violoncelle), Nathalia Milstein (piano).

21h • **LES TROYENS À CARTHAGE**
Concert symphonique par l'Orchestre Révolutionnaire et Romantique, et le Monteverdi Choir. Dirigé par John Eliot Gardiner.

24 août

17h • **RÉCITAL DE BENJAMIN GROSVENOR**
Par Benjamin Grosvenor (piano).

21h • **HAROLD EN ITALIE**
Concert symphonique par Le Cercle de l'Harmonie. Dirigé par Jérémie Rhorer.

25 août

17h • **HISTOIRE DE MA VIE : GEORGE SAND – FRÉDÉRIC CHOPIN**
Récital par Céline Dupas-Hutin (comédienne) et Christine Fonlupt (piano).

21h • **HOMMAGE À PAULINE VIARDOT**
Concert symphonique par Les Talens Lyriques. Dirigé par Christophe Rousset.

FEST
BER
Myth

26 août

17h • **GRANDE FÊTE POPULAIRE AU COUVENT DES CARMES À BEAUVOIR EN ROYANS**
Concerts, jeux, ateliers, métiers d'antan, dégustations de produits du terroir... *Sisyphe*, création mondiale installation vidéo, musique électroacoustique et solistes de Zad Moultaka.

21h • **CARMINA BURANA** - Concert symphonique en plein air par l'orchestre et le chœur du Teatro Regio Torino. Dirigé par Daniel Kawka

27 août

17h • **IMPRESSIONS D'ENFANCE**
Récital par Sarah Nemtanu (violon) et Romain Descharmes (piano).

21h • **LA DAMNATION DE FAUST**
Concert symphonique par l'Orchestre de la Suisse Romande et le Chœur de Radio-France. Dirigé par Charles Dutoit.

28 août

21h • **HERCULE**
Création Mondiale par Musicatreize. Dirigé par Roland Hayrabedian.

29 août

17h • **LES SAISONS**
Récital par Vanessa Wagner (piano).

21h • **HOMMAGE À ADÈLE HUGO**
Concert symphonique par l'Orchestre Victor Hugo Franche-Comté. Dirigé par Jean-François Verdier.

IVAL
LIOZ
ique !

30 août

17h • **HOMMAGE À L'UKRAINE**
Récital par le Quatuor Élysée.

21h • **ÉPISODES DE LA VIE D'UN ARTISTE**
Concert Symphonique par le chœur et l'Orchestre National du Capitole de Toulouse et Lambert Wilson. Dirigé par Josep Pons.

31 août

17h • **SONATES POUR VIOLONCELLE DE BEETHOVEN 2/2**
Récital par Marc Coppey (violoncelle), François Dumont (piano).

21h • **LÉGENDES D'IRLANDE**
Concert symphonique par l'Ulster Orchestra. Dirigé par Fiona Monbet.

01 sept

17h • **RÉCITAL SCHUMANN**
Récital par Antoinette Dennefeld (mezzo-soprano), Jean-François Heisser (piano).

21h • **HÉROÏQUES**
Concert symphonique par le Paris Mozart Orchestra. Dirigé par Claire Gibault.

02 sept

17h • **RUINES**
Récital par Aline Piboule (piano), Pascal Quignard (récitant).

21h • **LÉGENDES SYMPHONIQUES**
Concert symphonique par l'Israël Philharmonic Orchestra. Dirigé par Lahav Shani.

03 sept

17h • **UN BAL**
Récital du Chœur Spirito dirigé par Nicole Corti.

21h • **14 JUILLET !**
Concert symphonique L'Orchestre de la Garde Républicaine et le Chœur de l'Armée Française. Dirigé François Boulanger.

20 AOÛT -
3 SEPTEMBRE
MMXXIII

LA CÔTE
SAINT-ANDRÉ
– ISÈRE

MYTHIQUE !

FESTIVAL BERLIOZ

WWW.FESTIVALBERLIOZ.COM

Bureau de Lucas Hecrin Berlioz par Jean-Pierre Dormoy & Hélène Carrasquina Ministère de Paris – Création pictorale et design graphique : Juliette Hébert www.juliettehebert.com – Licences 1-1000224 / 2-1000224 / 3-1000223